

TESTE DE PROGÊNIE DA RAÇA GUZERÁ

24ª BATERIA DE TOUROS - 2023

As DEPs, bem como as DEPs Familiares estimadas, se referem aos resultados das Avaliações Genéticas 2023 realizadas pelo PNMGuL.

**PROGRAMA NACIONAL DE MELHORAMENTO DO GUZERÁ PARA LEITE - PNMGuL
PEDIGREE DE TOURO EM TESTE DE PROGÊNIE**

FAZENDA: DO SERTÃO
CRIADOR: GENBRA AGROPECUÁRIA
PROPRIETÁRIO: GENBRA AGROPECUÁRIA

NOME: GENBRA CEFEU FIV
RGD: GBRA 66
NASCIMENTO: 22/03/2022
DEP PARENTAL: 488,5

NOME: PAYSANDU FIV B L
RGD: LKW 1026
DEP:

NOME: NAPOLE TE JF
RGD: JFT 2433
DEP: 210

NOME: HAICAL FIV
RGD: LKW 276
DEP: 311

NOME: CRAVO PEAC
RGD: PEAC 28
DEP: 278

NOME: NUVEM JF
RGD: JFT 1589
DEP: 34

NOME: OSASCO 4M
RGD: MMMM A 5873
DEP: 197

NOME: CIRANDA DA.B LEMB
RGD: LKW 106
DEP: 319

PATERNA
GENEALOGIA
MATERNA

NOME: LAJE FIV BOA LEMBRANÇA
RGD: LKW 395
DEP: 977

NOME: REMANSO TE TABO
RGD: TABO 1835
DEP: 607

NOME: CUBANA DA BOA LEMBRANÇA
RGD: LKW 85
DEP: 542

NOME: HUMAITA TE TABO
RGD: TABO 636
DEP: 570

NOME: GUERRA TE TABO
RGD: TABO 442
DEP: 153

NOME: CUBITO G.IDA ND
RGD: 8301
DEP: 279

NOME: MARIALVA JBP
RGD: JBP 416
DEP:



**PROGRAMA NACIONAL DE MELHORAMENTO DO GUZERÁ PARA LEITE - PNMGuL
PEDIGREE DE TOURO EM TESTE DE PROGÊNIE**

FAZENDA: DO PINHEIRO
CRIADOR: PAULO R MENICUCCI E OUT COND
PROPRIETARIO: PAULO R MENICUCCI E OUT COND

NOME: OSIRIS IBITURUNA
RGD: JFPA 1853
NASCIMENTO: 06/07/2020
DEP PARENTAL: 301,5

NOME: AQUILES IBITURUNA RGD: JFPA 1182 DEP:	NOME: FABULOSO VILFERT RGD: IVAG 2818 DEP:	NOME: CUBITO G.IDA ND RGD: 8301 DEP: 279
	NOME: PADUA IBITURUNA RGD: JFPA 620 DEP: 182	NOME: AURA TE JF RGD: JFT 2460 DEP: 187
		NOME: NAPOLE TE JF RGD: JFT 2433 DEP: 210
		NOME: RETORTA D RGD: MDVG 6840 DEP:

PATERNA
GENEALOGIA
MATERNA

NOME: PINK FIV IBITURUNA RGD: JFPA 617 DEP: 603	NOME: OLEO TE TABOQUINHA RGD: TABO 1364 DEP: 268	NOME: LABRADOR TABOQUINHA RGD: TABO 866 DEP: 17
	NOME: ATENA TE JF RGD: JFT 2473 DEP: 185	NOME: HUNGRIA TE TABOQUINHA RGD: TABO 632 DEP: 416
		NOME: PERSEU S RGD: 5800 DEP: 172
		NOME: REGATA JF RGD: JFT 1545 DEP: 189



**PROGRAMA NACIONAL DE MELHORAMENTO DO GUZERÁ PARA LEITE - PNMGuL
PEDIGREE DE TOURO EM TESTE DE PROGÊNIE**

FAZENDA: FUNDÃO BOA LEMBRANÇA
CRIADOR: MARCELO GARCIA LACK
PROPRIETARIO: MARCELO GARCIA LACK

NOME: **XAVANTE BOA LEMBRANÇA**
RGD: LKW 1685
NASCIMENTO: 29/03/2021
DEP PARENTAL: 259,5

NOME: LUXO FIV BOA LEMBRANÇA
RGD: LKW 444
DEP:

NOME: OURIÇO TE TABOQUINHA
RGD: TABO 1272
DEP: 322

NOME: ONDINA 4M
RGD: MMMM 5883
DEP:

NOME: ESTILO A

RGD: A 2389
DEP: 244

NOME: HESTER TE TABOQUINHA
RGD: TABO 517
DEP: 148

NOME: EDIPO A
RGD: A 1437
DEP: 193

NOME: FORRAGEM 4M
RGD: G 7224
DEP:

PATERNA
GENEALOGIA
MATERNA

NOME: ORCA BOA LEMBRANÇA
RGD: LKW 915
DEP: 519

NOME: LICOR FIV BOA LEMBRANÇA
RGD: LKW 436
DEP:

NOME: HURI FIV B LEMBRANÇA
RGD: LKW 244
DEP:

NOME: CUBITO G.IDA ND
RGD: 8301
DEP: 279

NOME: SUSPEITA TABOQUINHA
RGD: TABO 2117
DEP: 493

NOME: NOTAVEL TE JF
RGD: JFT 2422
DEP: 63

NOME: ONDINA 4M
RGD: MMMM 5883
DEP:



**PROGRAMA NACIONAL DE MELHORAMENTO DO GUZERÁ PARA LEITE - PNMGuL
PEDIGREE DE TOURO EM TESTE DE PROGÊNIE**

FAZENDA: YGARAPES
CRIADOR: JOSE H D FIGUEIREDO E OUT
PROPRIETARIO: FERNANDO V. CUNHA -ANDERSON F MARQUES

NOME: PRINCIPE JF
RGD: JFT 4419
NASCIMENTO: 11/03/2021
DEP PARENTAL: 188

NOME: OPIO FIV JF RGD: JFT 3311 DEP: 183	NOME: PERSEU S RGD: 5800 DEP: 172	NOME: GALILEU S RGD: 5594 DEP:
	NOME: NEGA TE JF RGD: JFT 2303 DEP:	NOME: DESEJADA S RGD: G 5765 DEP:
		NOME: PACIFICO - A RGD: A 1462 DEP: 307
		NOME: PALMA JF RGD: G 8791 DEP: 80

PATERNA
GENEALOGIA
MATERNA

NOME: OBRA FIV JF RGD: JFT 3252 DEP: 193	NOME: ESTILETE DA MS RGD: DSM 3371 DEP: 213	NOME: ACARI RF RGD: 5295 DEP: 81
	NOME: MALTA II JF RGD: JFT 1754 DEP:	NOME: TAOCA DA MS RGD: I 3547 DEP:
		NOME: BARBANTE JF RGD: 9940 DEP: -94
		NOME: ESPERANÇA RGD: G 2083 DEP:



**PROGRAMA NACIONAL DE MELHORAMENTO DO GUZERÁ PARA LEITE - PNMGuL
PEDIGREE DE TOURO EM TESTE DE PROGÊNIE**

FAZENDA: BOA FAMÍLIA
CRIADOR: WEMERSON AMARO COURA
PROPRIETARIO: WEMERSON AMARO COURA

NOME: RAJ BOA FAMILIA
RGD: WEME 492
NASCIMENTO: 21/01/2021
DEP PARENTAL: 166

NOME: ESQUADRAO II JF RGD: JFT 3456 DEP: 104	NOME: CABO FIV JF RGD: JFT 3102 DEP: 341	NOME: REMANSO TE TABO RGD: TABO 1835 DEP: 607
	NOME: NIAGARA TE JF RGD: JFT 2353 DEP:	NOME: RENA TE JF RGD: JFT 2258 DEP: 210
		NOME: ABAETE S RGD: CNS 4995 DEP: 208
		NOME: REGATA JF RGD: JFT 1545 DEP: 189

PATERNA
GENEALOGIA
MATERNA

NOME: ITALVA FIV BOA FAMILIA RGD: WEME 253 DEP: 228	NOME: NOTAVEL TE JF RGD: JFT 2422 DEP: 63	NOME: PERSEU S RGD: 5800 DEP: 172
	NOME: ABAIBA DO CIRNE RGD: WFM 1119 DEP: 147	NOME: CALCADA JF RGD: JFT 1906 DEP:
		NOME: VICUNHA RGD: CBF 617 DEP:
		NOME: RUSSA DO CIRNE RGD: WFM 872 DEP:



**PROGRAMA NACIONAL DE MELHORAMENTO DO GUZERÁ PARA LEITE - PNMGuL
PEDIGREE DE TOURO EM TESTE DE PROGÊNIE**

FAZENDA: YGARAPES
CRIADOR: JOSE H D FIGUEIREDO E OUT
PROPRIETARIO: JOSE H D FIGUEIREDO E OUT

NOME: PERFEITO FIV JF
RGD: JFT 4483
NASCIMENTO: 31/05/2021
DEP PARENTAL: 78

NOME: MEXICANO JF RGD: JFT 3864 DEP:	NOME: OPIO FIV JF RGD: JFT 3311 DEP: 183	NOME: PERSEU S RGD: 5800 DEP: 172
	NOME: MANACÁ JF RGD: JFT 2779 DEP:	NOME: NEGA TE JF RGD: JFT 2303 DEP:
		NOME: REINO TE JF RGD: JFT 2230 DEP:
		NOME: NAU JF RGD: JFT 2288 DEP:

PATERNA
GENEALOGIA
MATERNA

NOME: PRIMAZIA JF RGD: JFT 3403 DEP: 156	NOME: SALU TE TABOQUINHA RGD: TABO 2320 DEP:	NOME: CORSARIO DA VEREDA RGD: HANC 311 DEP: -124
	NOME: MODINHA JF RGD: JFT 1778 DEP:	NOME: JANGADA TABOQUINHA RGD: TABO 760 DEP: 333
		NOME: BARBANTE JF RGD: 9940 DEP: -94
		NOME: AIA JF RGD: F 6779 DEP:

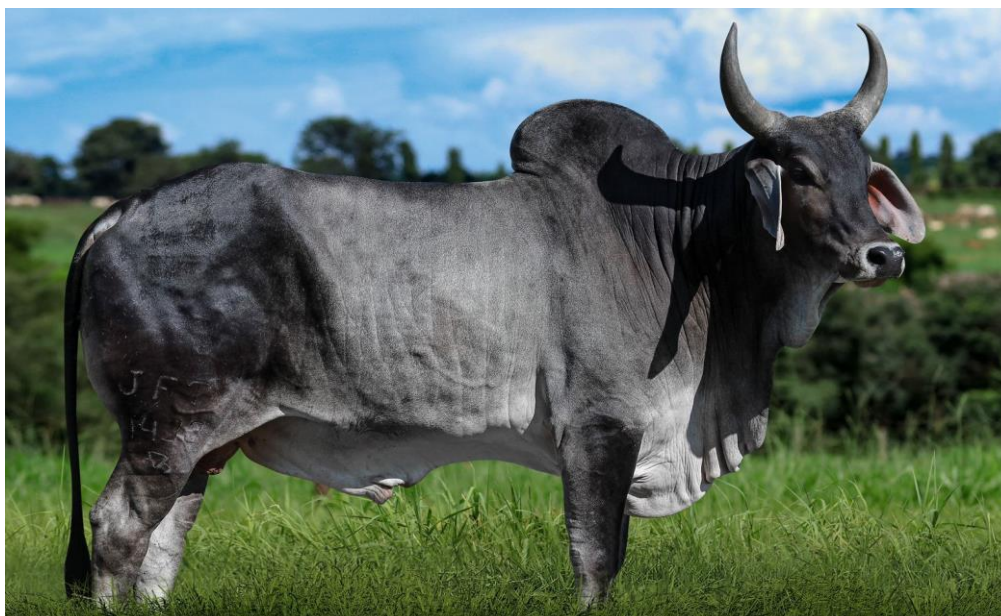

**PROGRAMA NACIONAL DE MELHORAMENTO DO GUZERÁ PARA LEITE - PNMGuL
PEDIGREE DE TOURO EM TESTE DE PROGÊNIE**

FAZENDA: PALESTINA
CRIADOR: MARCOS DE ALMEIDA CARNEIRO
PROPRIETARIO: MARCOS DE ALMEIDA CARNEIRO

NOME: BRUTO FIV PEAC
RGD: PEAC 2363
NASCIMENTO: 14/12/2020
DEP PARENTAL: 72

NOME: PALETO S RGD: CNS 9315 DEP:	NOME: RAJASTHAN IMPO RGD: IMPO 2 DEP:	NOME: BHOJRAJ RGD: LEI 2 DEP:
	NOME: NORA TE JF RGD: JFT 2358 DEP: 381	NOME: MAKED RGD: LEI 1 DEP:
		NOME: HUMAITA TE TABO RGD: TABO 636 DEP: 570
		NOME: CALCADA JF RGD: JFT 1906 DEP:

PATERNA
GENEALOGIA
MATERNA

NOME: BASTARDA FIV DA META RGD: METG 47 DEP: 144	NOME: MARCA SOL EMENTHAL RGD: HQB 258 DEP: -20	NOME: GOBBO IT RGD: ITG 1235 DEP: -253
	NOME: QUERATINA TE TABO RGD: TABO 1749 DEP: 346	NOME: HABEAS TE TABOQUINHA RGD: TABO 452 DEP: 1
		NOME: PACIFICO - A RGD: A 1462 DEP: 307
		NOME: JANGADA TABOQUINHA RGD: TABO 760 DEP: 333

